

CENTRUM RZECZOZNAWCÓW MOTORYZACYJNYCH I MASZYNOWYCH "CeRMot" Sp. z o.o.
40-202 KATOWICE, AL. ROZDZIENSKIEGO 210, tel./fax (032) 203-94-05, kom: 510 268 954
http://www.cermot.com.pl e-mail: biuro@cermot.com.pl

Sąd Rejonowy w Katowicach Wydział Gospodarczy Krajowego Rejestru Sądowego ul. Lompy 14, 40-040 Katowice. KRS: 0000198347 NIP: 954-23-12-203
Wysokość kapitału zakładowego 50 150,00 zł Rok założenia firmy 2000

Członek Stowarzyszenia Rzeczoznawców Motoryzacyjnych i Maszynowych, oraz Biegłych "POLEKSMOT" zrzeszonego w Polskim Związku Motorowym

OPINIA Nr: 101/2/02/CRM/10

z dnia: 2010/08/26

Rzeczoznawca : mgr.inż.Leszek Bijak RS000343 tel.kom.503153758

Zleceniodawca: ejonowe Przedsiębiorstwo Wodociągów i Kanalizacji sp. z o.o.

Adres: ul. 11 Listopada 2 42-400 Zawiercie

Zlec. pismo, znak: TM/4164/2010

z dnia: 2010/08/23

Właściciel: Gmina Zawiercie Urząd Miejski

Adres: ul. Leśna 2 42-400 Zawiercie

Zadanie: Ocena stanu technicznego i określenie wartości rynkowej pojazdu

DANE IDENTYFIKACYJNE POJAZDU

Dane: [D] VIII-2010

Marka: DAEW./ANDO./INT. Model pojazdu: Lublin II 3322 2.9t

Wersja: Towos

Nr rejestracyjny: KAP 855B

Rok prod.: 1997

Rodzaj pojazdu: Samochód ciężarowy do 3.5t

Nr INFO-EKSPERT	221-00043
Nr identyfikacyjny (VIN)	SUL332211V0023412
Data pierwszej rejestracji	1997/09/08
Data ważności badania technicznego	2009/10/16
Data oględzin	2010/08/26
Wskazanie dromomierza	242309km
Okres eksploatacji pojazdu (97/09/08-10/08/26)	156 mies.
Opis rodzaju pojazdu	towos
Charakter wykorzystania	przewóz towarów i osób
Kolor powłoki lak., (rodzaj lakieru)	biały 1-warstwowy syntetyczny
Dop. masa całkow. / Ładowność	2900 kg / 900 kg
Rodzaj nadwozia	kombi (uniwersalne) 4 drzwiowe 9 osobowe
Liczba osi / Rodzaj napędu / Skrzynia biegów	2 / tylny (4x2) / manualna
Zawieszenie osi / Rozstaw osi	resory / 2900 mm
Oznaczenie silnika	4C90
Rodzaj silnika	z zapłonem samoczynnym
Pojemność / Moc silnika	2417 ccm / 52kW (71KM)
Liczba cylindrów / Układ cylindrów	4 / rzędowy
Rodzaj skrzyni biegów	manualna
Długość / Szerokość / Wysokość	4797 mm / 1940 mm / 2320 mm

WYPOSAŻENIE STANDARDOWE (1997.01-)

L.p. Nazwa elementu wyposażenia

L.p. Nazwa elementu wyposażenia

1 Zagłówki foteli przednich

OPIS ZAMONTOWANEGO W POJEŹDZIE OGUMIENIA

Kolo	Marka, typ	Bieżnik [mm]	Zużycie [%]
Przednie lewe:	STOMIL OLSZTYN 185 R15 103Q VANPRO		30
Przednie prawe:	STOMIL OLSZTYN 185 R15 103Q VANPRO		30
Tylne lewe:	STOMIL OLSZTYN 185 R15 103Q VANPRO		30
Tylne prawe:	STOMIL OLSZTYN 185 R15 103Q VANPRO		30

STAN TECHNICZNY POJAZDU

W wyniku badania technicznego samochodu przeprowadzonego w zakładzie oczyszczania ścieków, ustalono :- samochód nie eksploatowany od października 2009 r ze względu na brak aktualnych badań

- technicznych,
- błotnik przedni prawy rozerwany i pocięty w części przedniej,
 - błotniki tylne 2 szt, przerdzewiałe i spęcherzone oraz pocięte,
 - drzwi przesuwne prawe przerdzewiałe, szyny prowadzące pocięte, znacznie podwyższone opory ruchu,
 - pas tyłu nadwozia przerdzewiały,
 - zderzaki zdeformowane, pocięte i zardzewiałe,
 - szkielet nadwozia skorodowany i osłabiony w węzłach, pęcherze i gniazda korozji na szkieletach wewnętrznych ścian i dachu,
 - wybicia tapicerskie wnętrza kabiny trwale zabrudzone, zatechłe i porozrywane,
 - silnik z osprzętem kpl., ślady wydmuchów spalin i oleju z odpowietrznika skrzyni korbowej oraz z uszczelnień pokryw, układ wydechowy przerdzewiały,
 - zespoły i mechanizmy podwozia kpl. w znacznym stopniu zużyte eksploatacyjnie.
 - Pojazd wymaga naprawy całopojazdowej, której koszt przekroczy wartość rynkową pojazdu.

KOREKTY

WARTOŚĆ BAZOWA BRUTTO (159 mies.)	4 950 PLN
KOREKTA ZA PIERWSZĄ REJESTRACJĘ	175 PLN
KOREKTA ZA PRZEBIEG	456 PLN
KOREKTA ZA OGUMIENIE	208 PLN
KOREKTY RÓŻNE	- 3 850 PLN

W tym:	[%]	Wartość
Stan utrzymania i dbałość o pojazd	-5,0	- 279
Aktualność badań technicznych	-4,0	- 223
Szczególny charakter eksploatacji	-10,0	- 558
konieczna naprawa samochodu	-50,0	-2 790

101/2/02/CRM/10

Wartość rynkowa brutto wyżej zidentyfikowanego pojazdu, określona na dzień wykonania opinii wynosi:

1900 PLN

(słownie: jeden tysiąc dziewięćset złotych)

w tym VAT (22,0%) 342,62 PLN

Wartość określono na podstawie:

- notowań wartości rynkowych z katalogu 'Pojazdy Samochodowe - Wartości Rynkowe VIII-2010' zaakceptowanych przez wykonawcę opinii,
- korekt mających wpływ na wartość pojazdu

Rzeczoznawca

pieczęć

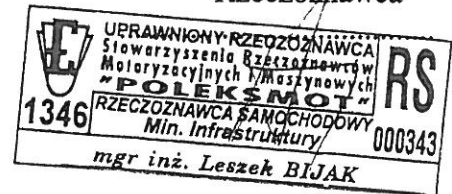

CZŁONEK ZARZĄDU

mgr inż. Marek Butowski

Dnia *26.08.2010* r.

Centrum Rzeczoznawców
Motoryzacyjnych i Maszynowych Sp. z o.o.
"C e R M o t"
40-202 Katowice, Al. Kondracińskiego 210
tel./fax (0-32) 203-94-05
NIP 954-23-12-203 REGON 278706000

ARKUSZ USTALENIA WARTOŚCI POJAZDU

do opinii nr: 101/2/02/CRM/10

z dnia: 2010/08/26

Rzeczoznawca : mgr.inż.Leszek Bijak RS000343 tel.kom.503153758

Zleceniodawca: ejonowe Przedsiębiorstwo Wodociągów i Kanalizacji sp. z o.o.

Adres: ul. 11 Listopada 2 42-400 Zawiercie

Zlec. pismo, znak: TM/4164/2010

z dnia: 2010/08/23

Właściciel: Gmina Zawiercie Urząd Miejski

Adres: ul. Leśna 2 42-400 Zawiercie

Zadanie: Ocena stanu technicznego i określenie wartości rynkowej pojazdu

DANE IDENTYFIKACYJNE POJAZDU

Dane: [D] VIII-2010

Marka: DAEW./ANDO./INT. Model pojazdu: Lublin II 3322 2.9t

Wersja: Towos

Nr rejestracyjny: KAP 855B

Rok prod.: 1997

Rodzaj pojazdu: Samochód ciężarowy do 3.5t

USTALENIE WARTOŚCI POJAZDU

KATALOG WARTOŚCI BAZOWYCH (BRUTTO):

rok	mies.	wart. z katal. [PLN]	wart. zadana [PLN]
1999	05	6400	6400
1998	05	5650	5650
1997	05	4950	4950

WARTOŚĆ BAZOWA BRUTTO (159 mies.) 4 950 PLN

Normatywny okres eksploatacji 159 mies.

DATA PIERWSZEJ REJESTRACJI (rok/mies/dn) 1997/09/08

Rzeczywisty okres eksploatacji 156 mies.

KOREKTA ZA PIERWSZĄ REJESTRACJĘ 175 PLN *po korekcie:* 5 125 PLN

LISTA WYPOSAŻENIA:

Lista wyposażenia na podstawie informacji z bazy danych na okres: 1997.01-

Przebieg normatywny 336 000 km

Przebieg rzeczywisty odczytany 242 309 km

KOREKTA ZA PRZEBIEG 456 PLN *po korekcie:* 5 581 PLN

ZASTOSOWANE KOREKTY RÓŻNE:

L.p.	Opis korekty	[%]	Wart.
1	Stan utrzymania i dbałość o pojazd	-5,0	- 279
2	Aktualność badań technicznych	-4,0	- 223
3	Szczególny charakter eksploatacji	-10,0	- 558
4	konieczna naprawa samochodu	-50,0	-2 790

KOREKTY RÓŻNE - 3 850 PLN *po korekcie:* 1 731 PLN

STAN OGUMIENIA:

Oś	Koło	Cena [PLN]	Zuż. [%]	Bieżn [mm]	Koło	Cena [PLN]	Zuż. [%]	Bieżn [mm]	Koło	Cena [PLN]	Zuż. [%]	Bieżn [mm]
Przednia					Lewe:	260	30*		Prawe:	260	30*	
Tylna					Lewe:	260	30*		Prawe:	260	30*	

101/2/02/CRM/10

KOREKTA ZA OGUMIENIE	208 PLN <i>po korekcie:</i>	1 939 PLN
WARTOŚĆ RYNKOWA BRUTTO PO ZAOKRĄGLENIU		1 900 PLN

pieczęć

Dnia *26.08.2010* r.

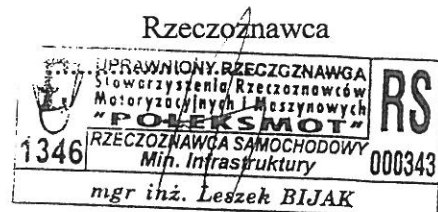

Centrum Rzecznawców
Motoryzacyjnych i Maszynowych Sp. z o.o.
"CeRMot"
40-202 Katowice, Al. Rejtana 210
tel./fax (0-32) 203-94-05
NIP 954-23-12-203 REGON 276706000



ONY
cenic
yiny
EB
AWC
Infr
z. L.



Y RZ
nia f
nych
EK
AWCA
Infras
Lea

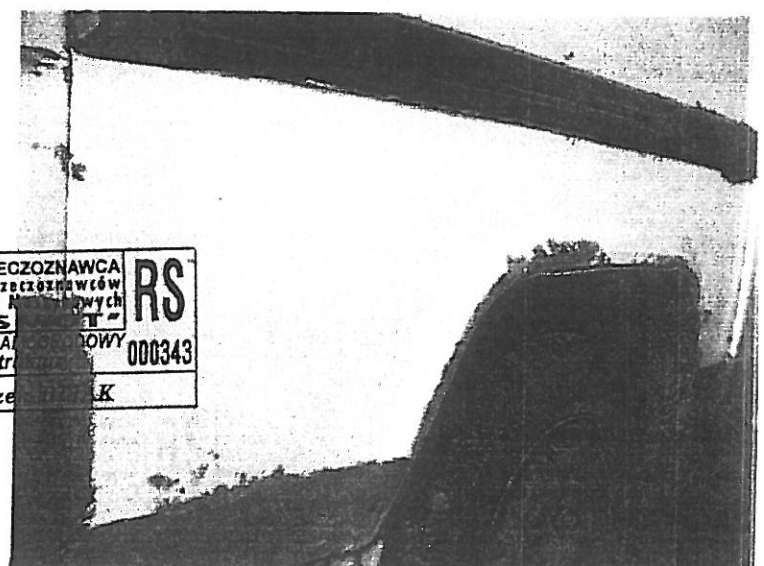
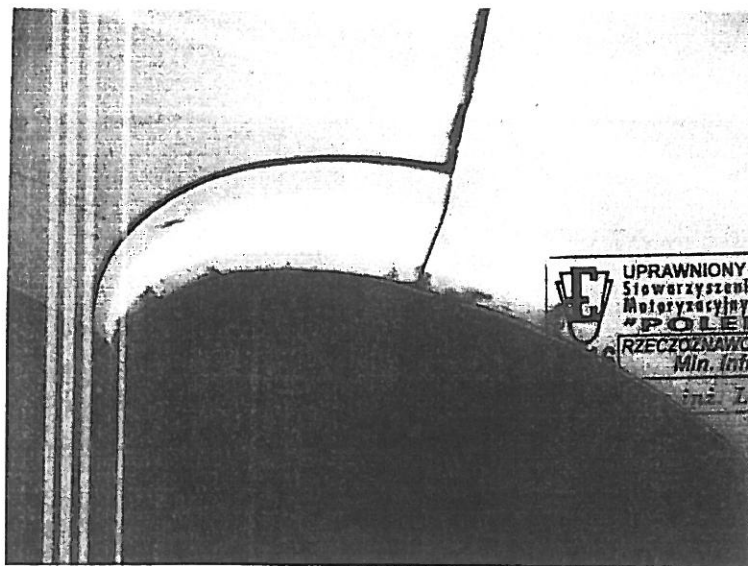

 UPRAWNIONY RZECZOZNAWCA
Stowarzyszenie Rzeczoznawców
Motoryzacyjnych i Motoryzacyjnych
"POLEKS" S.A.
RZECZOZNAWCA SAŁONOWY
Min. Infrastruktury
Lesze

RS
000343

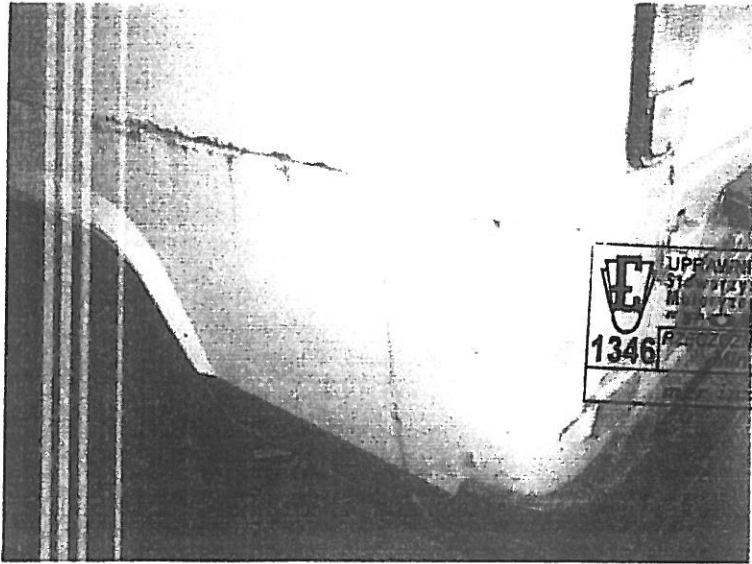

BIUREN OCHRONY RZECZOZNAWCA
 Stanowisko Rzeczoznawców
 Maszyn i Urządzeń i Maszynowych
RS
1346 **000343**
 RZECZOZNAWCA SAMOCHODOWY
 Infrastruktury
 Leszek BIJAK

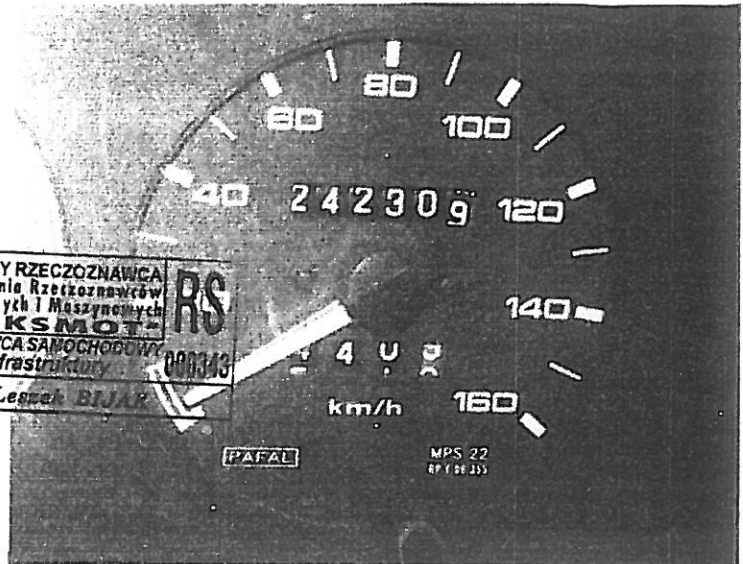

PAFAL
 MPS 22
 RP 1 08 353

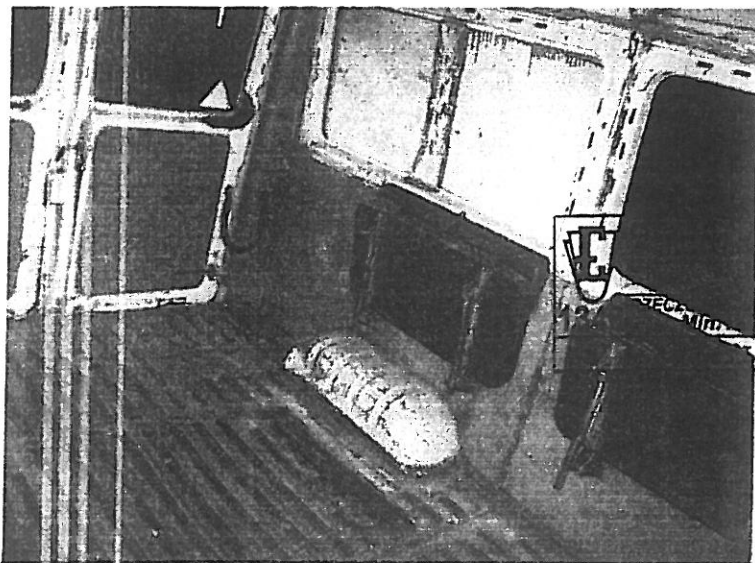

RZECZOZNAWCA
 Stanowisko Rzeczoznawców
 Maszyn i Urządzeń i Maszynowych
RS
1346 **000343**
 RZECZOZNAWCA SAMOCHODOWY
 Infrastruktury
 Leszek BIJAK

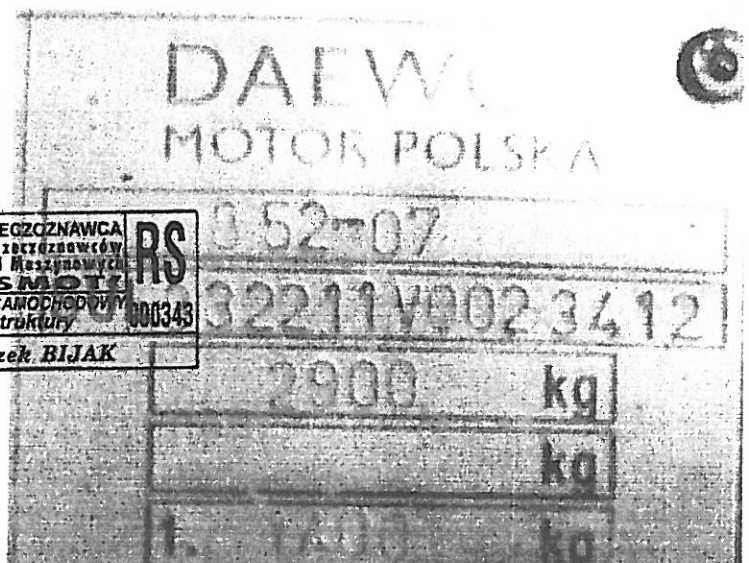

DAEWU
 MOTOR POLSKA

052-07
 32211V0023412

2900 kg

kg

kg