

**CENTRUM RZECZOZNAWCÓW MOTORYZACYJNYCH I MASZYNOWYCH "CeRMot" Sp. z o.o.**  
40-202 KATOWICE, AL. ROZDZIENSKIEGO 210, tel./fax (032) 203-94-05, kom: 510 268 954  
http://www.cermot.com.pl e-mail: biuro@cermot.com.pl

Sąd Rejonowy w Katowicach Wydział Gospodarczy Krajowego Rejestru Sądowego ul. Lompy 14, 40-040 Katowice KRS: 0000198347 NIP: 954-23-12-203  
Wysokość kapitału zakładowego 50 150,00 zł Rok założenia firmy 2000

Członek Stowarzyszenia Rzeczników Motoryzacyjnych i Maszynowych, oraz Biegłych "POLEKSLOT" zrzeszonego w Polskim Związku Motorowym

**OPINIA Nr: 101/1/02/CRM/10**

z dnia: 2010/08/26

Rzecznawca : mgr.inż.Leszek Bijak RS000343 tel.kom.503153758

Zleceniodawca: Rejonowe Przedsiębiorstwo Wodociągów i Kanalizacji sp. z o.o.

Adres: ul. 11 Listopada 2 42-400 Zawiercie

Zlec. pismo, znak: TM/4164/2010

z dnia: 2010/08/23

Właściciel: Gmina Zawiercie Urząd Miejski

Adres: ul. Leśna 2 42-400 Zawiercie

Zadanie: Ocena stanu technicznego i określenie wartości rynkowej pojazdu

**DANE IDENTYFIKACYJNE POJAZDU**

Dane: [D] VIII-2010

Marka: DAEW./ANDO./INT.

Model pojazdu: Lublin 3352 2.9t

Wersja:

Nr rejestracyjny: KXZ 7856

Rok prod.: 1995

Rodzaj pojazdu: Samochód ciężarowy do 3.5t

Nr INFO-EKSPERT	221-00005
Nr identyfikacyjny (VIN)	SUL335211S0007243
Data pierwszej rejestracji	1996/01/04
Data ważności badania technicznego	2010/08/23
Data oględzin	2010/08/26
Wskazanie drogomierza / Przebieg szacowany	92330km / 292330km
Okres eksploatacji pojazdu (96/01/04-10/08/26)	176 mies.
Opis rodzaju pojazdu	skrzyniowy z opończę
Charakter wykorzystania	przewóz towarów
Kolor powłoki lak., (rodzaj lakieru)	biały 1-warstwowy syntetyczny
Dop. masa całk. / Ładowność	2900 kg / 1200 kg
Rodzaj zabudowy	skrzyniowa
Rodzaj kabiny	krótka
Liczba osi / Rodzaj napędu / Skrzynia biegów	2 / tylny (4x2) / manualna
Zawieszenie osi / Rozstaw osi	resory / 2900 mm
Oznaczenie silnika	4C90
Rodzaj silnika	z zapłonem samoczynnym
Pojemność / Moc silnika	2417 ccm / 52kW (71KM)
Liczba cylindrów / Układ cylindrów	4 / rzędowy
Rodzaj skrzyni biegów	manualna
Długość / Szerokość / Wysokość	4890 mm / 1950 mm / 2630 mm

**OPIS ZAMONTOWANEGO W POJEŹDZIE OGUMIENIA**

Koło	Marka, typ	Bieżnik [mm]	Zużycie [%]
Przednie lewe:	STOMIL OLSZTYN 185 R15 103Q VANPRO		50

101/1/02/CRM/10

Przednie prawe:	STOMIL OLSZTYN 185	R15	103Q	VANPRO	50
Tylne lewe:	STOMIL OLSZTYN 185	R15	103Q	VANPRO	50
Tylne prawe:	STOMIL OLSZTYN 185	R15	103Q	VANPRO	50
Zapasowe:	STOMIL OLSZTYN 185	R15	103Q	VANPRO	50

### STAN TECHNICZNY POJAZDU

W wyniku badania technicznego samochodu przeprowadzonego w bazie Zleceniodawcy, ustalono :

- samochód unieruchomiony, akumulator zużyty, brak badań technicznych dopuszczających do ruchu po drogach publicznych,
- szkielet kabiny kierowcy przerdzewiały z ubytkami materiału na progach drzwi, szkieletach i poszyciach drzwi oraz błotnikach,
- wybicia tapicerskie kabiny kierowcy porozrywane i trwale zabrudzone,
- elementy sprężyste zawiesznień trwale odkształcone
- samochód był eksploatowany w systemie zmianowym na terenie gminy Zawiercie,.
- Samochód kompletny wymaga naprawy wszystkich zespołów. Koszt naprawy przekroczy wartość samochodu.

### KOREKTY

WARTOŚĆ BAZOWA BRUTTO (183 mies.) *	2 782 PLN
KOREKTA ZA PIERWSZĄ REJESTRACJĘ	184 PLN
KOREKTA ZA PRZEBIEG	74 PLN
KOREKTY RÓŻNE	- 1 790 PLN

W tym:	[%]	Wartość
Stan utrzymania i dbałość o pojazd	-5,0	- 151
Aktualność badań technicznych	-4,0	- 121
Szczególny charakter eksploatacji	-10,0	- 303
Konieczna naprawa samochodu	-40,0	-1 215

Wartość rynkowa brutto wyżej zidentyfikowanego pojazdu, określona na dzień wykonania opinii wynosi:

**1300 PLN**

(słownie: jeden tysiąc trzysta złotych)

w tym VAT (22,0%) 234,43 PLN

Centrum Rzecznawców  
Motoryzacyjnych i Maszynowych Sp. z o.o.  
**CZŁONEK ZARZĄDU**  
**C e R M o t**  
10 202 Katowice, Al. Kondzińskiego 210  
tel./fax (0-32) 203-04-05  
NIP 954-20-12-203 REGON 278706000

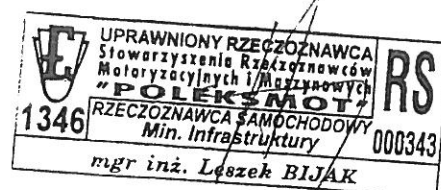

## ARKUSZ USTALENIA WARTOŚCI POJAZDU

do opinii nr: 101/1/02/CRM/10

z dnia: 2010/08/26

Rzeczoznawca : mgr.inż.Leszek Bijak RS000343 tel.kom.503153758

Zleceniodawca: Rejonowe Przedsiębiorstwo Wodociągów i Kanalizacji sp. z o.o.

Adres: ul. 11 Listopada 2 42-400 Zawiercie

Zlec. pismo, znak: TM/4164/2010

z dnia: 2010/08/23

Właściciel: Gmina Zawiercie Urząd Miejski

Adres: ul. Leśna 2 42-400 Zawiercie

Zadanie: Ocena stanu technicznego i określenie wartości rynkowej pojazdu

### DANE IDENTYFIKACYJNE POJAZDU

Dane: [D] VIII-2010

Marka: DAEW./ANDO./INT.

Model pojazdu: Lublin 3352 2.9t

Wersja:

Nr rejestracyjny: KXZ 7856

Rok prod.: 1995

Rodzaj pojazdu: Samochód ciężarowy do 3.5t

### USTALENIE WARTOŚCI POJAZDU

#### KATALOG WARTOŚCI BAZOWYCH (BRUTTO):

rok	mies.	wart. z katal. [PLN]	wart. zadana [PLN]
1997	05	3580	3580
1996	05	3150	3150
1995	05		2782

WARTOŚĆ BAZOWA BRUTTO (183 mies.) \* ..... 2 782 PLN

Normatywny okres eksploatacji ..... 183 mies.

DATA PIERWSZEJ REJESTRACJI (rok/mies/dn) ..... 1996/01/04

Rzeczywisty okres eksploatacji ..... 176 mies.

KOREKTA ZA PIERWSZĄ REJESTRACJĘ ..... 184 PLN *po korekcie:* 2 966 PLN

#### LISTA WYPOSAŻENIA:

Lista wyposażenia na podstawie informacji z bazy danych na okres: 1997.01-

Przebieg normatywny ..... 318 800 km

Przebieg rzeczywisty szacowany ..... 292 330 km

KOREKTA ZA PRZEBIEG ..... 74 PLN *po korekcie:* 3 040 PLN

#### ZASTOSOWANE KOREKTY RÓŻNE:

L.p.	Opis korekty	[%]	Wart.
1	Stan utrzymania i dbałość o pojazd	-5,0	- 151
2	Aktualność badań technicznych	-4,0	- 121
3	Szczególny charakter eksploatacji	-10,0	- 303
4	Konieczna naprawa samochodu	-40,0	-1 215
KOREKTY RÓŻNE			- 1 790 PLN <i>po korekcie:</i> 1 250 PLN

#### STAN OGUMIENIA:

Oś	Koło	Cena [PLN]	Zuż. [%]	Bieżn [mm]	Koło	Cena [PLN]	Zuż. [%]	Bieżn [mm]	Koło	Cena [PLN]	Zuż. [%]	Bieżn [mm]	Koło	Cena [PLN]	Zuż. [%]	Bieżn [mm]
Przednia					Lewe:	260	50		Prawe:	260	50					
Tylna					Lewe:	260	50		Prawe:	260	50					

101/1/02/CRM/10

Zapasowe: 260 50

WARTOŚĆ RYNKOWA BRUTTO PO ZAOKRĄGLENIU .....

1 300 PLN

pieczęć

Dnia 26.08.2010 r.

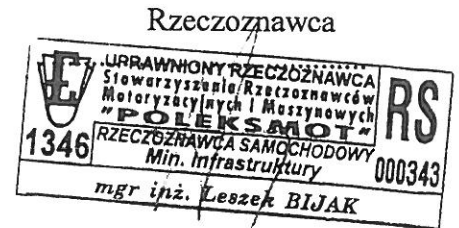

Centrum Rzeczoznawców  
Motoryzacyjnych i Maszynowych Sp. z o.o.  
" **C e R M o t** "  
40-202 Katowice, Al. Kościuszki 210  
tel./fax (0-32) 203-94-05  
NIP 954-23-12-203 REGON 276706090

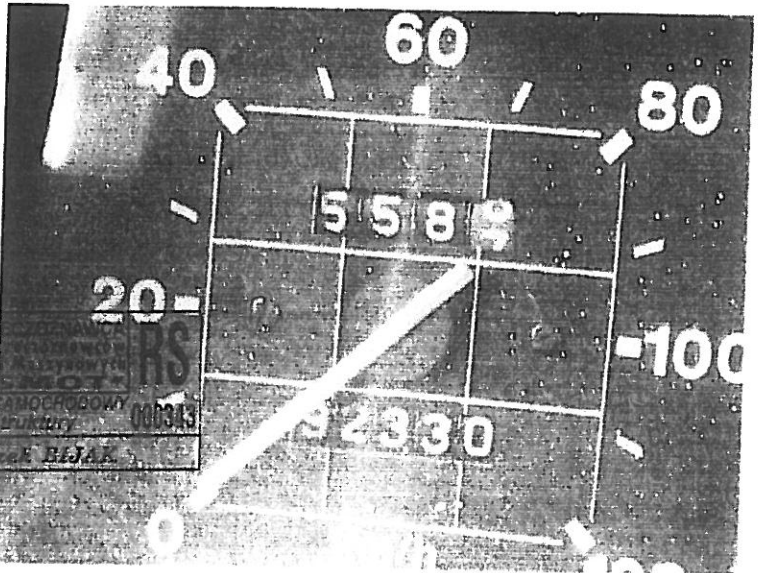
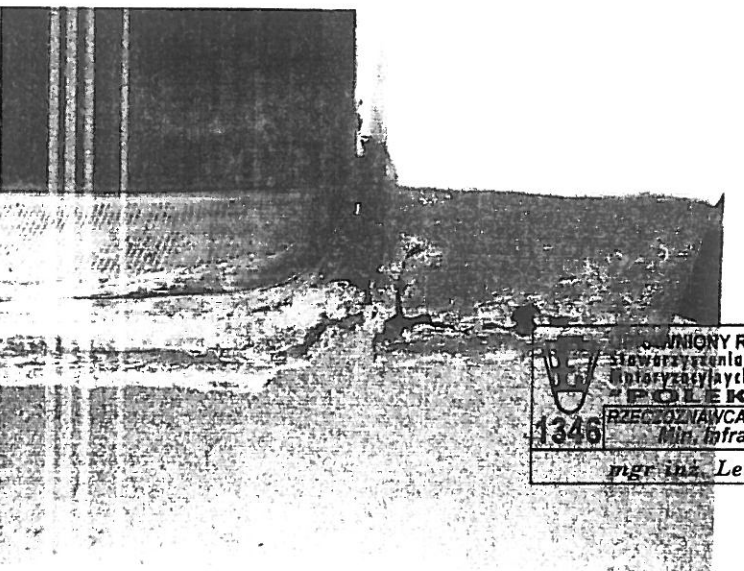
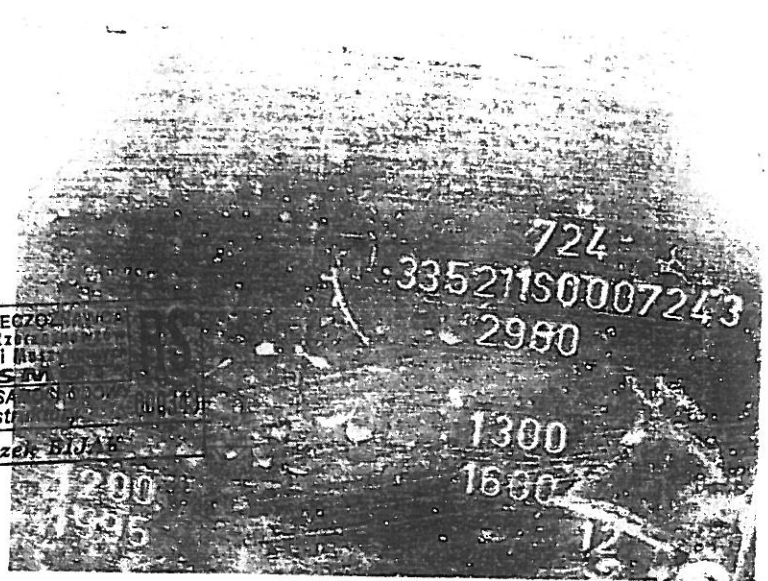
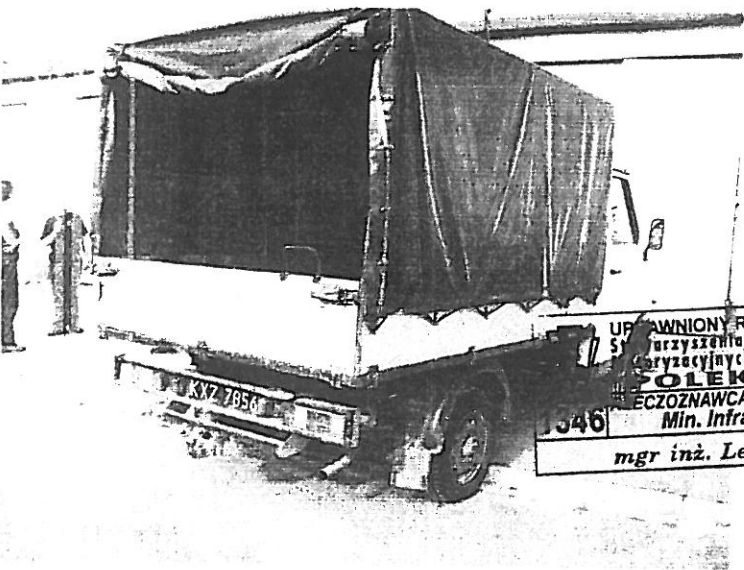

ONY RZECZNIK  
 szeregów  
 cyjny  
**LEKSMOT**  
 RZECZNIK SAMOCHODOWY  
 Infrastruktury  
**RS**  
 000343  
 m. Leszek

UPRAWNIENY RZECZNIK  
 Zarządca Rzecznik  
 Zarządcy i Muzy  
**POLEKSM**  
 RZECZNIK SAMOCHODOWY  
 Min. Infrastruktury  
 1346  
 mgr inż. Leszek Bijał

ONY RZ  
 Stowarzyszenia P  
 Intoryzacyjnych  
**POLEKSM**  
 RZECZNIK SAMOCHODOWY  
 Min. Infrastruktury  
**RS**  
 000343  
 mgr inż. Leszek Bijał



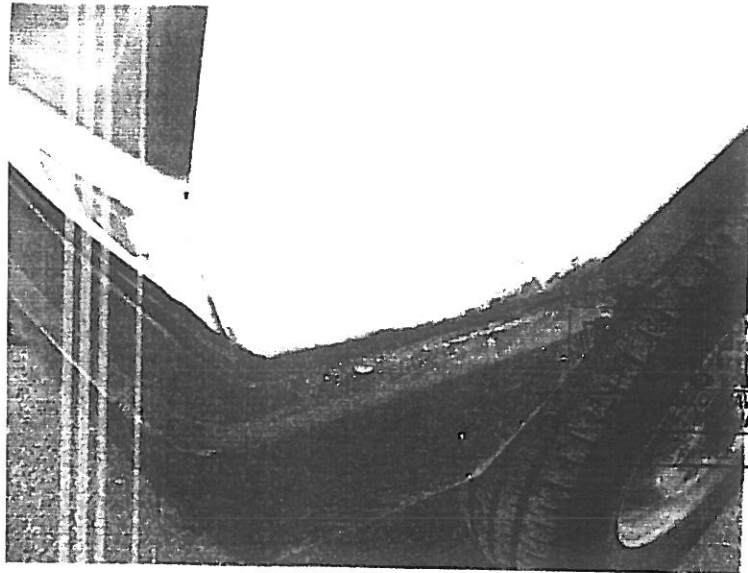

UPRAWNIENI RZECZCZNAWCA  
 Sąd Rejonowy dla M. St. Warszawy  
 XII Wydział Gospodarczy Krajowego Rejestru Sądowego  
 KRS 0000343300  
 NIP 142-623-11-11  
 REGON 142623111  
**LEKSMOT**  
 PRACOWNIA SAMOCHODOWY  
 Infrastruktury  
 Leszek BIJAK

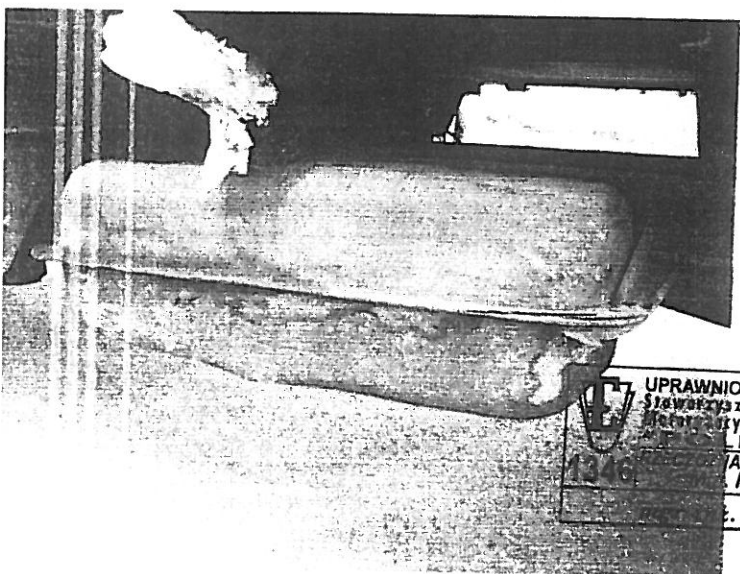
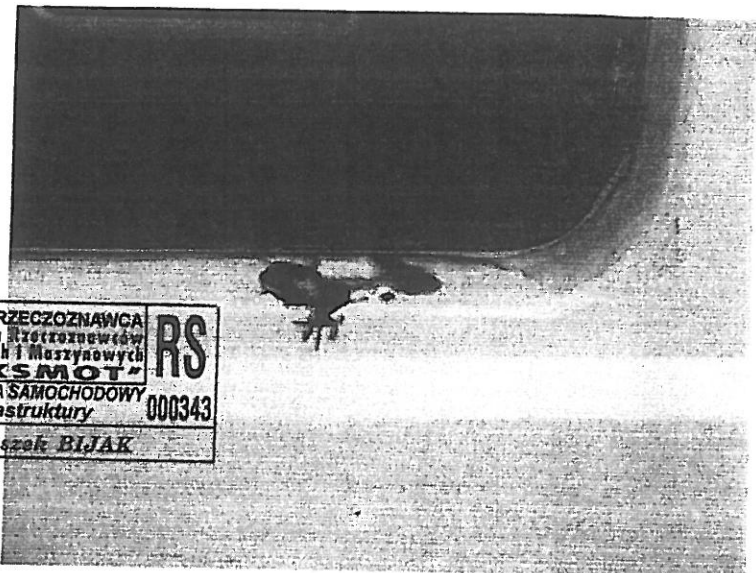

UPRAWNIENI RZECZCZNAWCA  
 Sąd Rejonowy dla M. St. Warszawy  
 XII Wydział Gospodarczy Krajowego Rejestru Sądowego  
 KRS 0000343300  
 NIP 142-623-11-11  
 REGON 142623111  
**LEKSMOT**  
 PRACOWNIA SAMOCHODOWY  
 Infrastruktury  
 Leszek BIJAK